swiss made software
+swiss hosting

escola

Escola App
für die optimale
Schulkommunikation

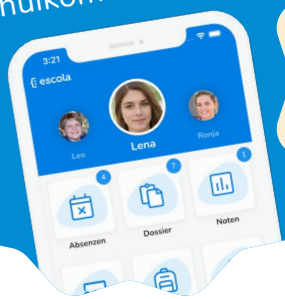

Escola Schulangebote
für alle schulergänzenden
Betreuungsangebote

Über
280 Schulen
verwenden
Escola

Webbasierte Software
für den Schweizer Schulalltag

Die Komplettlösung für Kommunikation · Absenzen · Zeugnis · Lernzielkontrollen
Dossier · Schulverwaltung · Schulangebote · Förderplanung · Schulwebseiten

www.escola.ch

Seit **17 Jahren** entwickeln wir in **Zürich** mit viel Herzblut webbasierte Software, die perfekt an die Bedürfnisse des Schweizer Schulalltags angepasst ist.

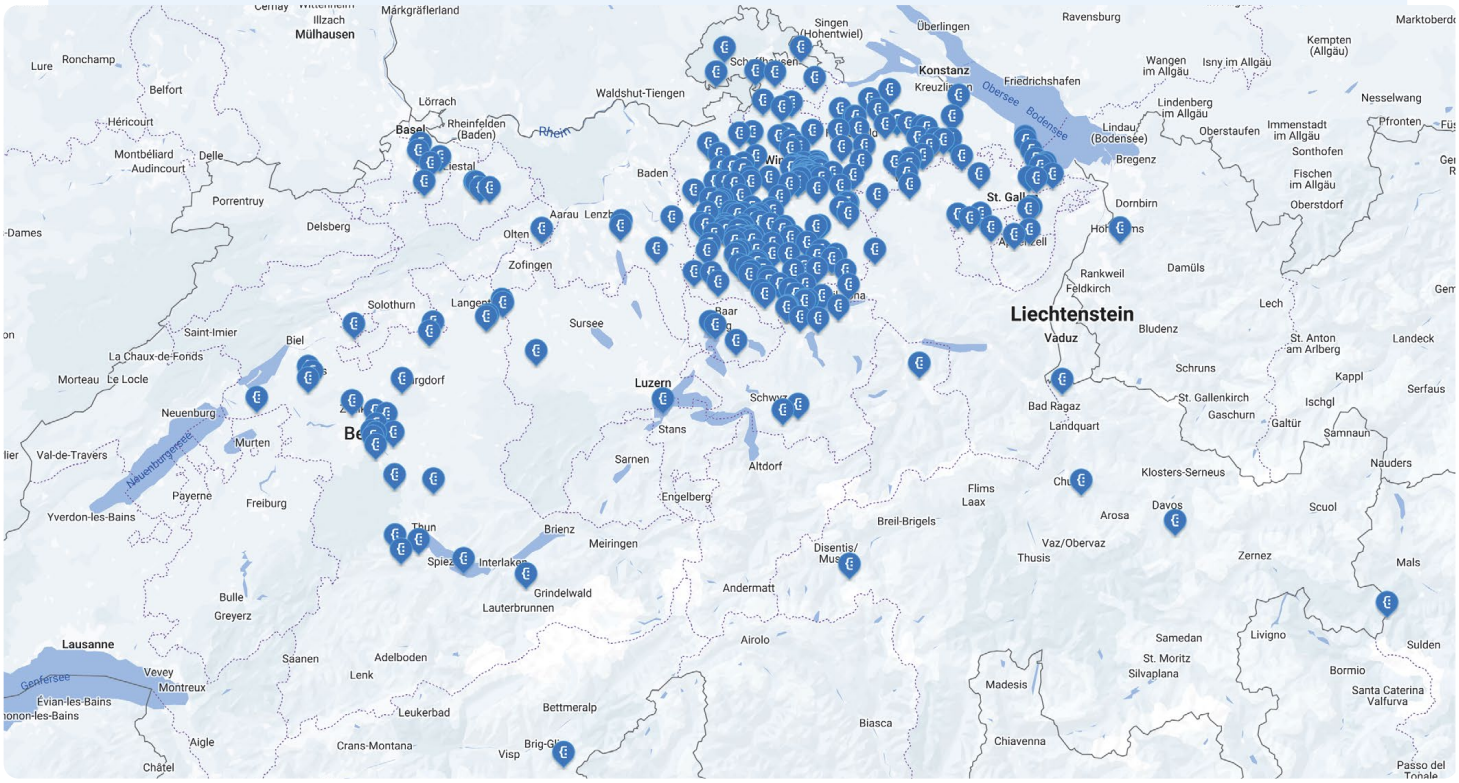

Martin Schönenberger
Schulleitung Orientierungsschule, Schule Beringen

«Escola, meine favorisierte All-in-One-Schulsoftware, ist aus meinem Arbeitsalltag nicht mehr wegzudenken. Sie startet frühmorgens automatisch auf meinem Computer und meldet mir im übersichtlichen Dashboard gleich alle wichtigen Schultermine, Absenzen und Geburtstage. Das schätze ich sehr. Die Eltern unserer Lernenden sind im Speziellen von der intuitiven App, der interaktiven Transparenz und der bunten Pinboardeinträge mit fröhlichen Gesichtern aus dem Schulalltag begeistert. Ein Hoch auch auf das reaktionsschnelle Support-Team, welches offen für Vorschläge ist. Seit 2008 nutzen wir den stetig weiterentwickelten Service von Escola – gerne nochmals weitere 15 Jahre!»

Marcel Bassot
Schulleiter, Kleingruppenschule / PS Regensdorf

«Seit wir an unserer kleinen Schule die Escola Förderplanung nutzen, sind die Kommunikationswege noch viel kürzer geworden. Alle im Team sind stets (auch bei Teilpensen) auf dem neusten Stand und können so eine gemeinsame Haltung und Arbeitsweise noch besser bis zum SuS transportieren. Für unsere Institution ein grosser Schritt in die richtige Richtung!»

Elisa Brander
Lehrerin, Primarschule Holderbach

«In unserer Schule nutzen wir Escola bereits seit vielen Jahren. Ich bin begeistert von den Möglichkeiten, die es uns bietet und kenne keine bessere Online-Arbeits- und Kommunikationsplattform für Lehrpersonen, Fachpersonen, Schülerinnen, Schüler und Eltern. Ich schätze das grosse Engagement, die spürbare Begeisterung und den schnellen Support durch das Escola-Team sehr.»

Paolo Castelli
Schulleiter, OS Wädenswil und Präsident, Verband der Mosaik-Sekundarschulen

«Escola vereinfacht und unterstützt die Organisation von unserem Schulalltag. Die Software ist ein mächtiges und flexibles Tool, welches sich ständig weiterentwickelt. Und: Egal zu welcher Frage und Tageszeit bekomme ich in kürzester Zeit eine Lösung oder Antwort vom Escola-Team.»

Aaron Heusser
Pädagogischer ICT-Support und Lehrer, Schule Wetzikon

«Intuitive Bedienung, eine unkomplizierte Kommunikationslösung mit den Eltern via Escola-App, eine problemfreie Schnittstelle zu unserem Schulverwaltungssystem, vollständig webbasierte Software ohne lästige Updates – das ist Escola! Es läuft einfach auf allen Geräten und bringt uns Entlastung im Schulalltag. Das Escola-Team hört auf unsere Bedürfnisse und entwickelt in rasantem Tempo neue Funktionen, die wir im Alltag brauchen. Wir schätzen die enge Zusammenarbeit sehr.»

Beat Müller
Co-Schulleitung Sekundarschule Breite, Leitung Fachstelle ICT, Schule Hinwil

«Wir verwenden von Escola den Schulmanager, die App für Kommunikation, die Schulangebote und die Förderplanung. Die Lösungen sind innovativ und orientieren sich nah am Schulalltag. Sie funktionieren zuverlässig, sind intuitiv zu bedienen und stellen als solches eine Erleichterung und einen Mehrwert dar. Auch unser moderner Webauftritt wurde von Escola gestaltet. Wir schätzen die kooperative und bedürfnisorientierte Zusammenarbeit mit dem Escola-Team sehr.»

Franziska Frauchiger
Co-Leiterin, Tagesschule Moosseedorf

«Wir nutzen Escola nebst der Schule für alle Schul- und Betreuungsangebote. Die Eltern schätzen es sehr, dass sie für alle Anliegen nur noch einen Kommunikationskanal haben. Unsere Organisation und Administration hat sich durch Escola massiv vereinfacht, so dass uns mehr Zeit für die Kinder bleibt. Herzlichen Dank an das innovative und bedürfnisorientierte Escola-Team!»

Mark Bugmann
Schulleiter, Sekundarschule Oetwil am See

«Escola ist für mich und unsere Schule so etwas wie die berühmte «eierlegende Wollmilchsau»: Einfach gesagt, bietet Escola für alles, was im Schulalltag abgebildet werden muss und gestaltet werden kann, adäquate Lösungen. Diese sind immer in Zusammenarbeit mit den Kunden als Endnutzer erarbeitet und zeichnen sich durch Kreativität und Praxistauglichkeit aus und machen durch klares, modernes Design Freude. Last but not least: Escola ist eine Firma, wo sich Chefs, Mitarbeiter:innen und Kunden noch persönlich kennen und schätzen.»

Noemi Rauser
Co-Schulleiterin, Schulen Fraubrunnen

«Die Schulen Fraubrunnen setzen seit 2021 auf die Zusammenarbeit mit Escola. Wir schätzen besonders die Escola App für die Kommunikation mit den Eltern und die Absenzenverwaltung sowie den Schulmanager auf der Verwaltungsebene.»

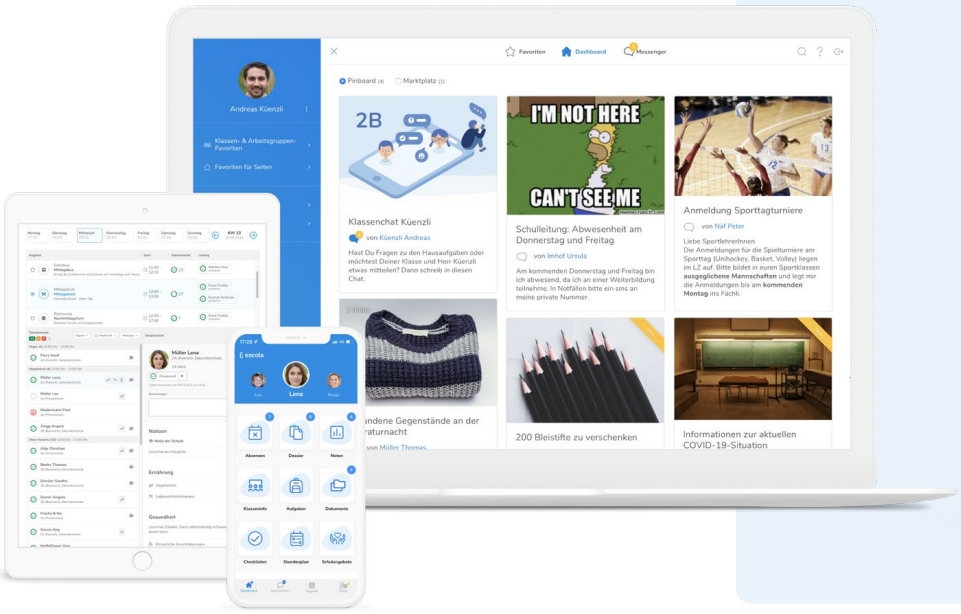

Zahlen und Fakten zu Escola

88 929 Schülerinnen und Schüler werden mit Escola verwaltet.

19 244 Lehrpersonen in **284** Schulen mit insgesamt **599** Schuleinheiten verwenden Escola.

2 556 783 Absenzen – davon über **89 %** der Meldungen durch die Eltern, **2 588 514** Dossier-Einträge und **782 548** Lernzielkontrollen wurden mit Escola erfasst.

(Stand: 28. März 2024)

Das ist Escola

Komplett-Paket
Unsere All-in-one-Software ersetzt komplett diverse Softwareanbieter und Produkte wie z.B. LehrerOffice, Klapp, Moodle, iWeb und verschiedene Verwaltungslösungen.

Orts- und plattformunabhängig
Egal, welches Gerät (z.B. Tablet, Smartphone) – Escola ist immer erreichbar via Browser und App.

Langjährige Erfahrung
Seit über 17 Jahren entwickelt Escola in Zürich mit viel Herzblut webbasierte Software, die bereits bei über 280 Schulen im Einsatz ist.

Mit Schulen für Schulen
Von Kleingruppenschulen über Schulen mit mehreren Schuleinheiten, heilpädagogischen Schulen, Schulgemeinden bis Privatschulen: Sie alle haben aktiv mitgeholfen, dass Escola perfekt auf die Bedürfnisse von Schweizer Schulen zugeschneidert ist.

Einzigartiger Support
Wir bieten schnellen und zuverlässigen Support via Mail, Ticketing-System, Telefon, FAQ- & Handbuch via Online-Plattform und haben immer ein offenes Ohr für neue Feature-Wünsche.

Maximale Datensicherheit
Die Daten der Schulen werden sicher auf Schweizer Servern in Freiburg (FR) gespeichert. Datenbank-Backups alle zwei Stunden, SSL-Verschlüsselung, 2-Faktor-Authentifizierung mit TOTP, regelmässige Pen-Tests runden unser Angebot ab.

Transparent testen
Schlüpfen Sie auf unserer Testplattform in verschiedene Rollen wie Admin/SL/Verwaltung, Lehrperson/SHP, Schülerin und Mutter und testen Escola auf Herz und Nieren. Ebenfalls transparent einsehbar – unsere Preise: escola.ch/offerte

Der Escola-Kosmos
In unserem Escola-Kosmos sind der Schulmanager mit seinen diversen Modulen, die Förderplanung, die Schulangebote, die Lernwelt, der Webauftritt und die Escola App uneingeschränkt miteinander kombinierbar und über ein Login erreichbar.

Kollaborativ
Die gesamte Escola-Plattform fördert das kollaborative Arbeiten aller Schulbeteiligten. Ein detailliertes Rollen- und Rechtemanagement gewährleistet, dass alle Schulbeteiligten nur das sehen können, wofür Sie Einsichtsrechte haben.

Die **App** als perfekte Ergänzung zu Escola

Schulkommunikation, die passt: Escola App

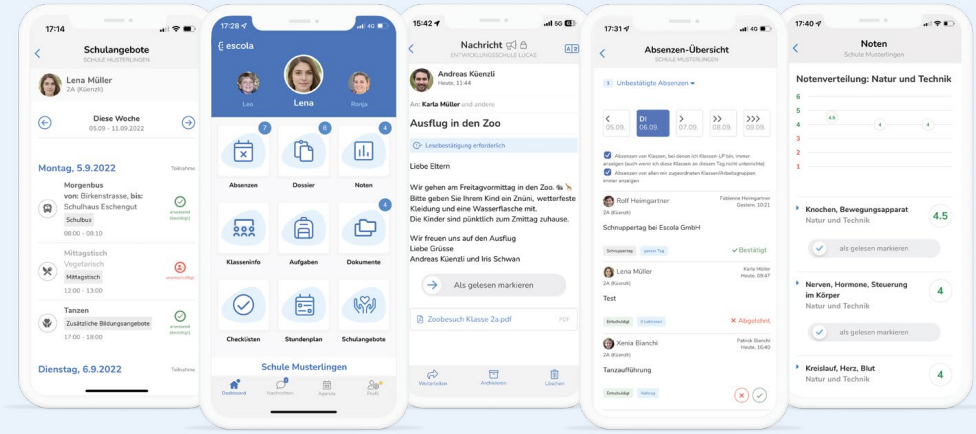

JETZT BEI Google Play

Laden im App Store

- **Einfache Kommunikation:**
  Mit Eltern, Schüler:innen und Kollegium via Messenger kommunizieren. Mit Lesebestätigung und Übersetzungen in über 60 Sprachen.
- **Von Krankheit bis Jokertag:**
  Eltern können in wenigen Sekunden Absenzen erfassen inkl. Abmeldung von Mittagstisch, Hort uvm.
- **Escola Basismodule inklusive:**
  Klassenübersicht, Agenda, Pinboard, Aufgaben, Checklisten, Stundenpläne, Dokumente uvm.
- **Diverse weitere Zusatzmodule:**
  Für Eltern & Schüler:innen:
  Übersicht der Schulangebote, Dossiereinträge und Lernzielkontrollen einsehen und bestätigen, Kurse buchen, Selbsteinschätzung der überfachlichen Kompetenzen

  Für Lehrpersonen:
  Dossiereinträge und Absenzen erfassen, Übersicht über die SoPä-Massnahmen, Beobachtungen in der Förderplanung erfassen, Zeiterfassung, Kontaktverwaltung uvm.

Das bietet Escola

Schulmanager

Unser Komplett-Paket: Erfassen Sie Noten, Dossier-Einträge und Absenzen innerhalb von Sekunden, kommunizieren Sie effizient mit Ihrem Kollegium, den Eltern und Ihren Schülerinnen und Schülern via App und verwalten Sie Ihre Schule perfekt.

Module für den Unterrichtsalltag

- Klassen & Gruppen *
  - Absenzen
  - Notenverwaltung
  - Dossier – inkl. Selbst- & Elterneinschätzung der überfachlichen Kompetenzen
  - Gespräche
- Zeugnisse *
- Aufgaben inkl. Abgabe und Chat
- Dokumente – Für Klassen- und Arbeitsgruppen
- Bewerbungen *
- Checklisten
- Lernverwaltung *
- Umfragen *
- Individuelle Klassenseiten inkl. Formulare, Bildgalerien etc.
- Eltern- & SuS-Zugriff via Browser & App – auf Dossier, Noten, Absenzen, Agenda, Pinboard, Aufgaben, Stundenplan, Checklisten, Messenger, Dokumente, Kursverwaltung, Schulangebote uvm. *

Module für die Schulkommunikation

- Escola App *
- Messenger inkl. Nachrichten, E-Mail, SMS
- Pinboard inkl. Chat
- Mailversand über Mail-Plus *

Module für die Schulverwaltung

- Personenverwaltung
- Stundenpläne
- Agenda
- Dokumente
- PDF-Branding *
- GIS-Karte
- Dokumentvorlagen / Serienbriefe *
- Ressourcen *
- Externe Ressourcen-Reservationen *
- BISTA-Export *
- Budget
- Sporttag *
- Zeiterfassung Lehrpersonen *
- Zeiterfassung Mitarbeitende *
- Absenzenerfassung Lehrpersonen *
- Anstellungen *
- Daten-Exporte – CSV & PDF-Dateien: individuelle Listen, Etiketten, Telefonalarm etc.
- Kursverwaltung *
- Sonderpädagogische Massnahmen *

Synchronisationen: Daten-Import

- Scolaris *
- iCampus *
- CMI Schule *
- EdIS *
- Einwohnerkontrolle *
- Abacus *

Synchronisationen: Daten-Export

- Microsoft 365 School Data – In Zusammenarbeit mit Partnern wie anykey, ISE, sbw ict-services, Letec IT Solutions *
- anykey eWolke *
- Alcoda netbiblio *
- Apple School Manager *
- Google Users Export *
- Daten-Exporte zu Schabi, BeAxi, LMVZ uvm.

+

- Schweizer Server
- Premium- & Standard-Support
- Zwei-Faktor-Authentifizierung
- Microsoft Single Sign-On *

* = Zusatzmodul / Alle anderen Module des Schulmanagers gehören zu den Basismodulen und sind bei jedem Escola-Produkt dabei.

Förderplanung

In Teamarbeit den Überblick behalten: Die Escola Förderplanung wurde zusammen mit mehreren Regelschulen und heilpädagogischen Schulen entwickelt, um die optimale Software für die integrative und separative Heil- und Sonderpädagogik anbieten zu können.

Funktionen der Förderplanung

- Förderpläne
- Lernberichte
- Beobachtungen & Verlauf
- Standardformulare – Schulisches Standortgespräch, kantonale Lern- und Förderberichte
- Individuelle Formulare – Logopädie-Berichte, Anamnese uvm. *
- Dokumentenablage
- Teamchat
- Sonderpädagogische Massnahmen *

Schulangebote

Verwalten Sie optimal Angebote wie Hort, Mittagstisch und Schulbus an Ihrer Schule.
Das Erfassen von Angeboten, die Zuteilung der Schülerinnen und Schüler sowie die Abrechnung lassen sich effizient erledigen. Das besondere Plus: Eltern können Ihre Kinder via App abmelden.

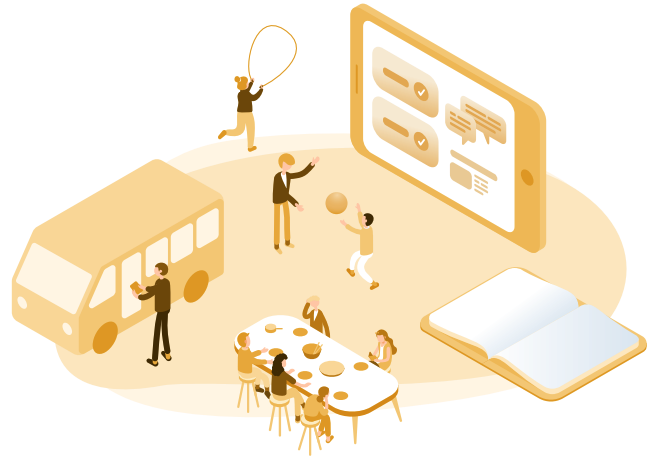

Funktionen für Betreuende via Browser & Escola App

- Tagesübersicht der Angebote
- Ansicht aller Teilnehmenden
- Detailansicht Teilnehmende – Mit Anwesenheiten, Allergien, Bemerkungen der Schule und Eltern etc.

Funktionen für die Verwaltung

- Angebote erfassen & verwalten
- Anwesenheiten Teilnehmende & Betreuende
- Planungsübersicht
- Buchungen verwalten
- Verträge erstellen
- Individuelle Vorlagen – Verträge & Rechnungen *
- Kostenübersicht
- Abrechnungen
- Rechnungsstellung via E-Mail *
- Schnittstellen – zu Buchhaltungssoftware wie Abacus, FIS, Innosolv, Bexio *
- Statistiken & Listen-Exporte

Funktionen für Erziehungsberechtigte via Browser & Escola App

- Wochenübersicht der gebuchten Angebote
- Abmeldung inkl. Bemerkungen
- Buchungsportal *

* = optionales Zusatzmodul

Webauftritt

Professionelle Webseiten: Wir gestalten die digitale Visitenkarte Ihrer Schule – Sie gestalten den Inhalt, wann und wie Sie wollen.

Einige Funktionen des Webauftritts

- Escola-CMS
- Responsive
- Hosting in der Schweiz
- Individuelles Design
- Automatisierter Schuljahreswechsel

Lernwelt

Mit der Escola Lernwelt organisieren Sie schnell und einfach den individualisierten Unterricht. Zusammen mit dem Verband der Mosaik-Sekundarschulen entwickelt.

Einige Funktionen der Lernwelt

- Individuelle Aufträge
- Lernschritte
- Lernwege
- Chat
- Lernschritte im Netzwerk teilen

Schulmanager Basismodule

Diese Basismodule sind bei allen Escola-Lösungen inklusive:

Personenverwaltung, Messenger, Stundenpläne, Agenda, Pinboard, Dokumente, Checklisten, Fächer, Hausaufgaben, Budget, Arbeitsgruppen, individuelle Klassenseiten uvm.

Bastian Oberholzer
KITS-Support & Lehrperson, Schule Im Birch

«Escola ist ein Schritt zur Digitalisierung, der in vielen Aspekten gewinnbringend ist. Escola trägt dazu bei, einen transparenten Schulalltag zu leben. Alles, was man im Alltag braucht, ist an einem Ort, auf den alle beteiligten Personen Zugriff haben. Dies erleichtert Kommunikation, Absenzen-Organisation, Übersicht über Dossier-Einträge, Noten und Förderplanungen. Weitere Module wie Hausaufgaben oder Checklisten runden dieses umfassende Angebot ab.»

Dieter Rüttimann
Gründer, Gesamtschule Unterstrass AG

«Neben dem zuverlässigen Support bietet Escola viele tolle Features wie z.B. die Escola App. Die Kommunikation zwischen Lehrpersonen, Schülerinnen, Schüler und Eltern ist damit einfach und schnell.»

Unsere Schulen

• Schulmanager mit Zusatzmodulen • Förderplanung • Schulangebote • Lernwelt • Webauftritt • Escola App

Dies ist eine Auswahl unserer **285 Schulen**. Alle unsere Schulen finden Sie unter: **www.escola.ch/#unsere-schulen**

Aargau
Schulen Jonen 2 SE • • •
Kairos Schulen AG 1 SE • • •
Schule Remetschwil 1 SE •

Appenzell Ausserrhoden
Schule im Lindenhof 1 SE • • •
Schule Roth-Haus 1 SE • •
Schule Stein 3 SE • •

Basel-Stadt
Ipso! Haus des Lernens & International school 2 SE • • •

Basel-Landschaft
Schule Binningen 5 SE • •
Schule Itingen 1 SE • •
GSR Sprachheilschule 1 SE • • • • ab 2024/25
HPZ Baselland 7 SE • •
Rudolf Steiner Schule Münchenstein 1 SE • •
Primarschule Muttenz 2 SE • •
UNICA Schule 1 SE • • • • ab 2024

Bern
Schule Bellmund 2 SE • • • •
Schule Blumenstein 2 SE • • •
Schulen Belp 6 SE • •
Offene Schule Bern 3 SE • •
Schule Bönigen 3 SE • • •
Schulen Bremgarten 4 SE • • •
Primarschule Erlach 1 SE • • •
Schulen Fraubrunnen 7 SE • • •
Schule Hermrigen-Merzligen 1 SE • •
Bildung imfluss 1 SE • • •
Schule Jens 1 SE • • •
Schule Konolfingen 4 SE • • • • ab 2024/25
Schule Moosseedorf 2 SE • • • •
Schule Münchenbuchsee 1 SE •
HPS Oberaargau 4 SE • • • •
Schule Roggwil 4 SE • • • • •
SCHOIO Familienhilfe 2 SE • •
Schule Schüpfen 1 SE • •
Schulen Sigriswil 6 SE • •
Schule Thierachern 3 SE • •
Schule Wattenwil 3 SE •
Woleg AG, Roggwil 2 SE •

Stadt Bern
Christliche Schule Bern 1 SE • • •
Polygon Schule 1 SE • •

Glarus
HPZ Glarnerland 2 SE • •

Graubünden
Alpine Mittelschule Davos SAMD 4 SE • •
Gymnasium Kloster Disentis 1 SE •
Sonderschule Therapiehaus Fürstenwald 1 SE • • • •
Scoula Val Müstair 1 SE • • • • ab 2024/25

Luzern
Schule Kompass GmbH 2 SE •
Schule Zell 1 SE • Pilot 2023/24

Schaffhausen
Schule Beringen 3 SE • • • •
Friedeck, Tagesschule und Internat 4 SE • • •
Schule Randental 3 SE • • •
Schulen Rüdlingen-Buchberg 3 SE • • • •
Schulen der Stadt Schaffhausen 17 SE • •
Schule Thayngen 9 SE • • •

Solothurn
Bachtelen Grenchen 1 SE • • • •
Schule Lostorf 1 SE •
Stiftung focus jugend 4 SE •
Schule Subingen 1 SE • • •

St.Gallen
HPS Stiftung Balm 1 SE • • • ab 2024/25
Primarschule Berg 1 SE • •
Mosaik-Schule Burgau 1 SE • •
CP-Schule 2 SE • • • •
HPS Flawil 2 SE • • • •
Giraffen.Schule 1 SE • •
Maitlisek Gossau 1 SE • • • •
HPS St.Gallen 2 SE • • •
HPS Seidenbaum 2 SE • • •

Schwyz
HPS Ausserschwyz 1 SE • • • ab 2024/25
HPS Innerschwyz 1 SE • • • ab 2024/25
Privatschule Hofstatt Schwyz 1 SE • • •

Thurgau
SSG Affeltrangen 2 SE • • • •
PSG Amlikon-Holzhäusern 1 SE • • •
SSG Arbon 2 SE • •
PSG Arbon 2 SE • • ab 2024/25
PSG Bettwiesen 1 SE • • •
VSG Bichelsee-Balterswil 2 SE • • •
VSG Bischofszell 5 SE • • • • ab 2024/25
VSG Bürglen 4 SE • • • ab 2024/25
PSG Bussnang-Rothenhausen 1 SE • • • •
VSG Region Diessenhofen 4 SE • • •
VSG Egnach 1 SE • • • • ab 2024/25
PSG Frasnacht 1 SE • • • •
PSG Frauenfeld 9 SE • • •
SSG Frauenfeld 3 SE • • •
PSG Freidorf-Watt 1 SE • • •
Haus zum Kehlhof 1 SE • • ab 2024/25
PSG Herdern-Dettighofen 1 SE • • •
VSG Horn 3 SE • • • •
PSG Hüttwilen 2 SE • • •
SSG Hüttwilen 1 SE • • •
Schule Schloss Kefikon 2 SE • • •
VSG Kemmental 2 SE • • • • • •
PSG Lauchetal 2 SE • • • •
PSG Lommis 2 SE • •
PG Mammern 1 SE • • • •
PSG Märstetten 1 SE • • •
HPS Mauren 2 SE • • • •
PSG Müllheim 1 SE • • • ab 2024/25
SSG Müllheim 1 SE • • • ab 2024/25
PSG Nussbaumen 1 SE • •
PSG Ottoberg 1 SE • • • •
PSG Pfyn 1 SE • • •
PSG Regio Märwil 2 SE • • •
PSG Roggwil 1 SE • • • •
HPZ Romanshorn 1 SE • • • ab 2024/25
PSG Stachen 1 SE • • •
SSG Steckborn 1 SE • • • •
VSG Region Sulgen 7 SE • • • •
Sprachheilschule Thurgau 3 SE •
PG Tobel-Tägerschen 1 SE • •
PSG Uesslingen-Buch 1 SE • • • • •
Stiftung Vivala 1 SE • • • •
PSG Warth-Weiningen 1 SE • • •
PSG Weinfelden 3 SE • • • •
SSG Weinfelden 3 SE • • •
VSG Wigoltingen 2 SE • • •

Wallis
Schule Bauernhof Schmeli 1 SE •

Zug
HZ Hagendorn 6 SE • • •
SONNENBERG 1 SE • • • an 2024/25
OYM College 1 SE • •

Zürich
Schule Adliswil 10 SE • • • • •
Primarschule Aesch 1 SE • • • • •
Agora Lerngruppe, Zollikon 1 SE • • ab 2024/25
Schule Bachenbülach 1 SE •
Bambus Privatschule 1 SE • •
Sekundarschule Birmensdorf-Aesch 2 SE • • • •
Schule Brütten 1 SE • • • •
Stiftung Buechweid 2 SE • •
HPS Bezirk Bülach 3 SE • • • •
Sekundarschule Bülach 1 SE •
BWSZO Wetzikon 1SE •
Campus Moos 1 SE •
CLIX Schule 1 SE • • • ab 2024/25
Kleingruppenschule Dällikon 1 SE • • • •
DEDUCA 2 SE • •
Kleingruppenschule Dielsdorf 1 SE • • •
Sekundarschule Dielsdorf 3 SE • • •
Schule Dietlikon 4 SE • • • • •
Sek Dübendorf-Schwerzenbach 3 SE • • • •
Schule Dürnten 4 SE • • • •
Eduzis 2 SE • • • •
Schulen Egg 4 SE • • • • ab 2024/25
Schule Eglisau 3 SE • • • •
Schulheim Elgg 3 SE • •
Schule Elsau-Schlatt 3 SE • • • •
Schule Erlenbach 1 SE • • • •
Schule Fehraltorf 1 SE • • •
Schule Fischenthal 2 SE • •
Schule Flaachtal 7 SE • • • • •
Kleingruppenschule Furttal 1 SE • • • •
Schule Gossau 7 SE • • • •
Primarschule Greifensee 1 SE • • •
Gruppenschule Thalwil 1 SE • • •
Primarschule Hagenbuch 1 SE • • • • ab 2024/25
Schule Hedingen 2 SE • •
Schule Henggart 1 SE • • • •
Schule Herrliberg 1 SE • • • • ab 2024/25
Schule Hettlingen 1 SE • • • • • ab 2024/25
Schule Hinwil 4 SE • • • • •
Primarschule Höri 1 SE • • • • •
HPS Bezirk Humlikon 2 SE • •
Schule Hombrechtikon 4 SE • • •
Institution Barbara Keller 2 SE • •
Kunst- und Sportschule Zürcher Oberland 1 SE • •
Schule Küsnacht 5 SE • • • • •
Lakeside School Horgen & Küsnacht 2 SE • • •
OS Lilienberg (Sek Affoltern a.A.) 1 SE • • •
HPS Limmattal 4 SE •
Schule Männedorf 4 SE • • • •
PS Marthalen 1 SE • • •
Schule Maur 5 SE • • •
Schule Meilen 4 SE • • • • •
Schule Mönchaltorf 2 SE • • •
OS Nänikon-Greifensee 1 SE • • • •
Primarschule Neerach 1 SE • • • •
Schule Neftenbach 2 SE • • • • •
Primarschule Oberembrach 1 SE • • • • •
Tagesschule Oberglatt 2 SE • • •
Schule Oetwil am See 2 SE • • • •
Schule Opfikon 5 SE •
Schule Otelfingen 1 SE • • • •
Pädagogisches Zentrum Pestalozzihaus 2 SE • • •
Portanova 2 SE • •
Primarschule Regensdorf 6 SE • • • •
Sek Regensdorf / Buchs / Dällikon 3 SE • • • • •
Schule Richterswil-Samstagern 5 SE • • •
Schule Rorbas-Freienstein-Teufen 4 SE • • • • •
Sek Rümlang-Oberglatt 1 SE • • •
Schule Rychenberg 1 SE • • •
Schule Schwerzenbach 1 SE • • • • •
Schule Seegräben 1 SE • • • •
Primarschule Stadel 1 SE • • • •
Sek Stadel 1 SE • • • •
Schulen Stäfa 5 SE • • • • •
Stiftung Kind und Autismus 1 SE • • • • ab 2024/25
Tempus Schule 1 SE • • •
Schule Thalheim 1 SE • •
Schule Thalwil 6 SE • • • •
Primarschule Trüllikon 1 SE • • • • •
HPS Turbenthal 1 SE • • • ab 2024/25
Primarschule Turbenthal 1 SE • • •
Sekundarschule Turbenthal-Wildberg 1 SE • • •
Schule Uetikon am See 3 SE • • •
Schule Uitikon 4 SE • • • • ab 2024/25
Viadukt 1 SE • • •
Schule Volketswil 10 SE • • • •
Verband der Mosaik-Sekundarschulen •
KLEINgruppenschule Wädenswil 1 SE • •
Oberstufe Wädenswil 3 SE • • • •
HPS Waidhöchi 1 SE • • • •
KGS Wallisellen 3 SE • • • •
Schule Wangen-Brüttisellen 3 SE • • • • •
Schule Weiach 1 SE • • • • •
Primarschule Weiningen 1 SE • • •
HPS Wetzikon 1 SE • • • •
Schule Wetzikon 8 SE • • •
Sek Wila 1 SE • • • •
Schule Wildberg 1 SE • • • ab 2024/25
Schule Winkel 1 SE • • • •
Lengo Schule, Winterthur 2 SE • • • •
Schulen der Stadt Winterthur 28 Schulen •
Sportschule Winterthur 1 SE • • • ab 2024/25

Stadt Zürich
Bénédict Schulen • • Pilot 2023/24
Schule Buchlern 1 SE • • •
Schule Bühl 1 SE • •
Cantaleum Zürich 1 SE • •
Schule Dachslern-Feldblumen 1 SE • • • •
Etz Chaim 9 SE • •
Schule Falletsche 1 SE • • • •
Schule Feld 1 SE • • ab 2024/25
Freie Katholische Schulen Zürich 3 SE • • • ab 2024/25
Schule Friedrichstrasse 1 SE • • •
Schule Hans Asper 2 SE • •
Schule Herzogenmühle 1 SE • • •
Schule Hirschengraben-Schanzengraben 2 SE • •
Schule Hirslanden Sek 1 SE • •
Primarschule Holderbach 1 SE • • •
Sekundarschule Im Birch 1 SE • • •
Israelitische Cultusgemeinde Zürich 2 SE • •
Schule Käferholz 1 SE • • •
Sekundarschule Kappeli 1 SE • • •
Kunst- und Sportschule Zürich 1 SE • • • ab 2024/25
Schule Leimbach 1 SE • • • •
LernCenter Zürich AG 2 SE • •
Schule Mattenhof 1 SE • • •
Stiftung RgZ 2 SE • •
Tagesschule Schauenberg 1 SE • • • • Pilot ab 2024
Gesamtschule Unterstrass AG 5 SE • • •
Schule Weinberg-Turner 1 SE • • • •
Welcome to School 2 SE •
Zentrum für Gehör und Sprache Zürich 1 SE • • • ab 2024/25

Deutschland/Luxemburg/Thailand
Deutsch-Luxemburgisches Schengenlyzeum 1 SE •
RIS Swiss Section – Bangkok 1 SE • • •

a. Escola GmbH
Scheuchzerstrasse 8
8006 Zürich

t. 044 500 10 90
e. info@escola.ch
w. www.escola.ch

s.